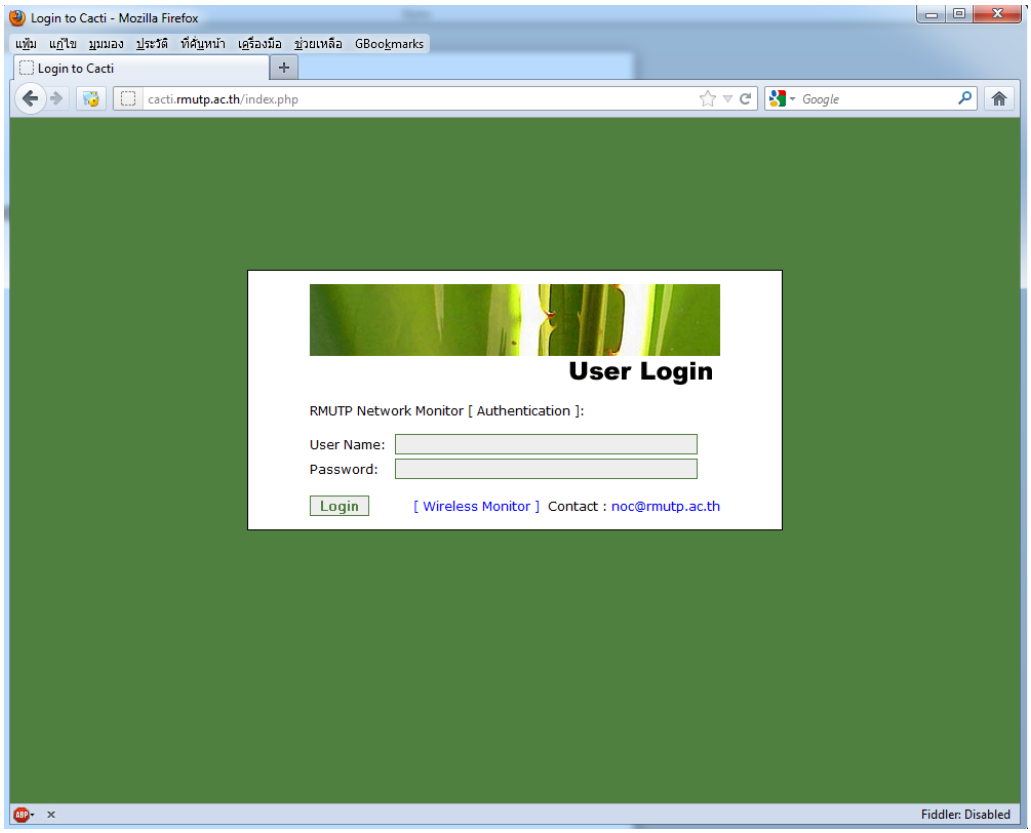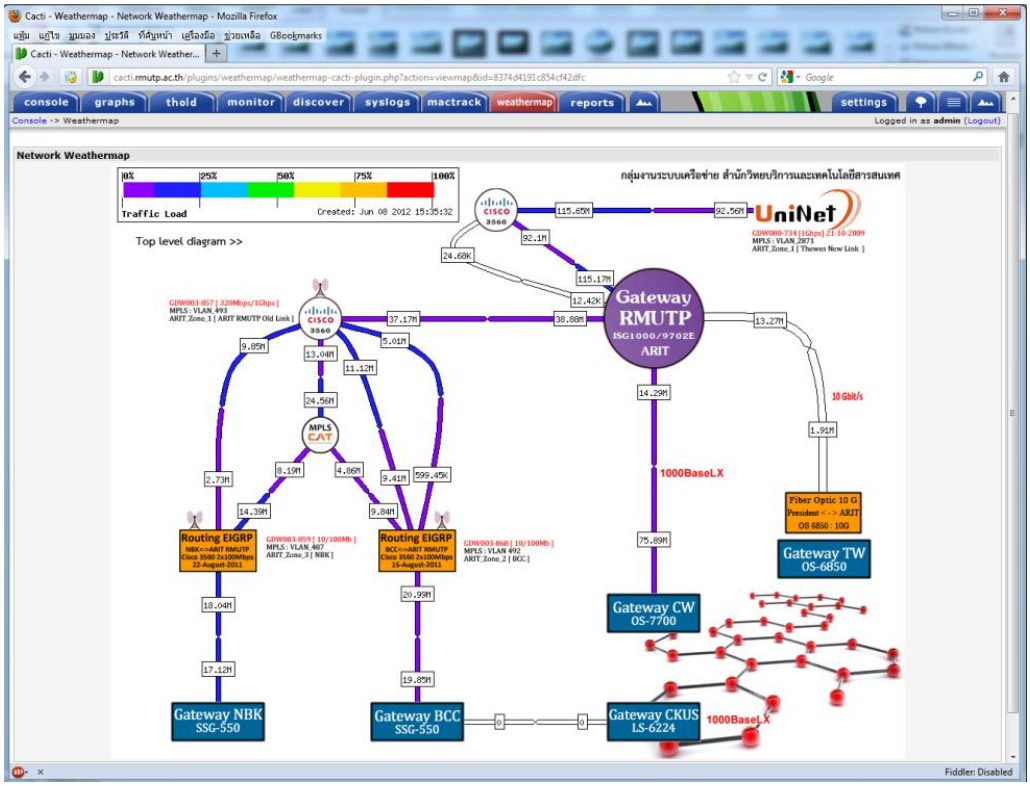แผนผังการบริหารจัดการระบบเครือข่ายคอมพิวเตอร์ภายในมหาวิทยาลัย