

**แบบบันทึกการแลกเปลี่ยนเรียนรู้ (KM)
ของชุมชนนักปฏิบัติห้องสมุดสาขาโชติเวช (CHL COP)
วันที่ 24 กันยายน 2553**

ผู้เล่า	รายละเอียดของเรื่อง	สรุปความรู้ที่ได้
นางสาวรัตดา พุทธศรีเมือง	จากการที่ได้เข้ารับการอบรม การป้อนข้อมูลและอัปโหลด เอกสารเข้าระบบ Thai Digital Collection (TDC) แล้วนั้น จึงได้ แนะนำให้กับนายทัศนัย เตชธนาไพบูลย์ และ ผศ.เจตญา กิจเกิดแสง เพื่อการแลกเปลี่ยน เรียนรู้ ลำดับขั้นตอนในการ ปฏิบัติเป็นไปตามดังนี้	นายทัศนัยเตชธนาไพบูลย์และ ผศ.เจตญา กิจเกิดแสง ได้รับความรู้เรื่องการป้อนข้อมูล และอัปโหลดเอกสารเข้าระบบ Thai Digital Collection (TDC)

ขั้นตอนการเข้าสู่ระบบ

1. เข้าเว็บ <http://dcms.thailis.or.th/dcupload/login.html>
username = dcadmin
password = testdc

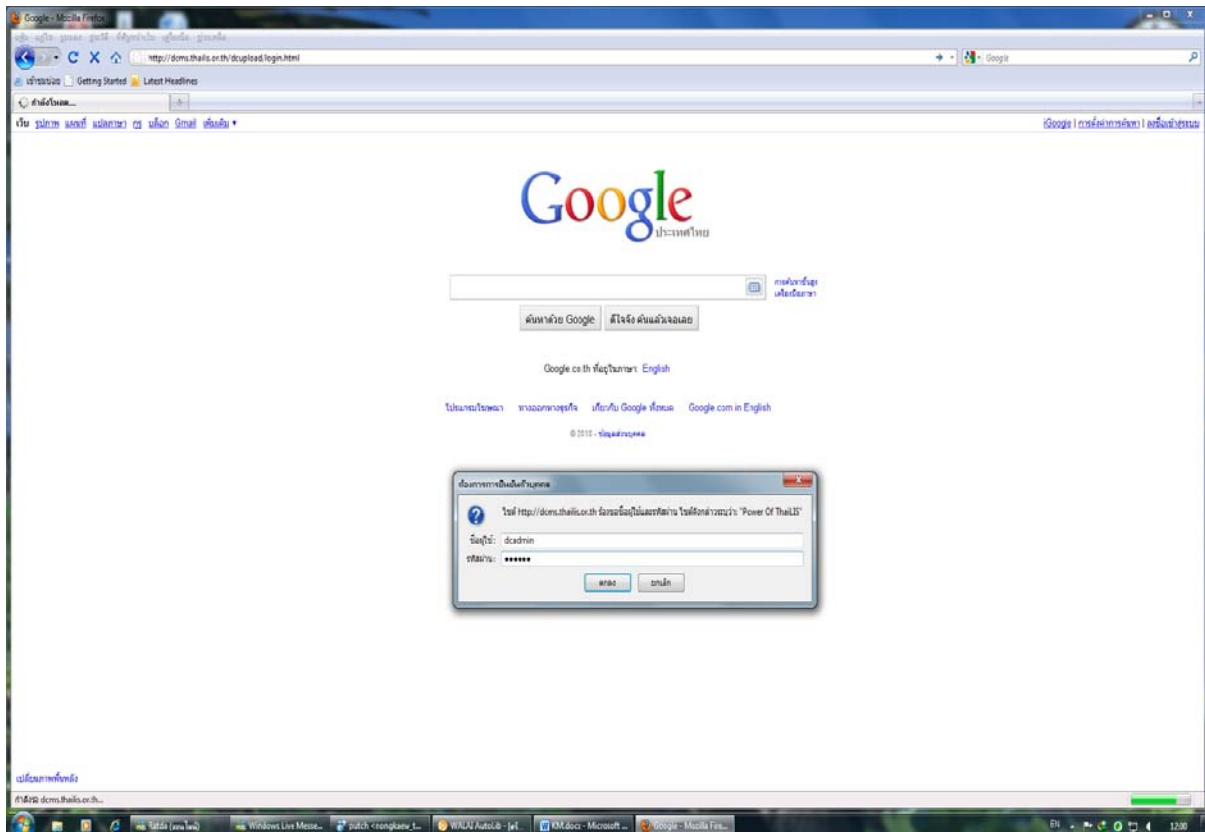

2. ใส่ username = Libbcc3

password = library

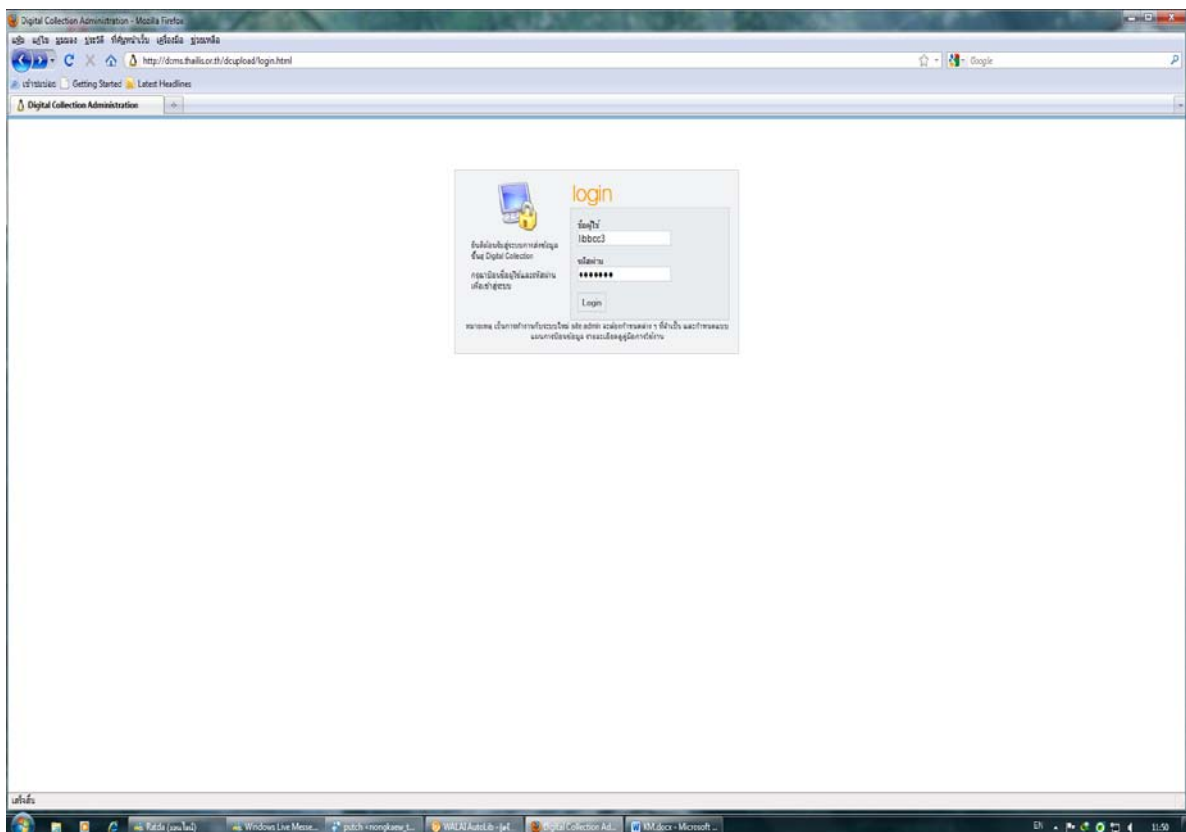

3. เลือก บ้อนข้อมูล และอัปโหลดเอกสารเข้าสู่ระบบ

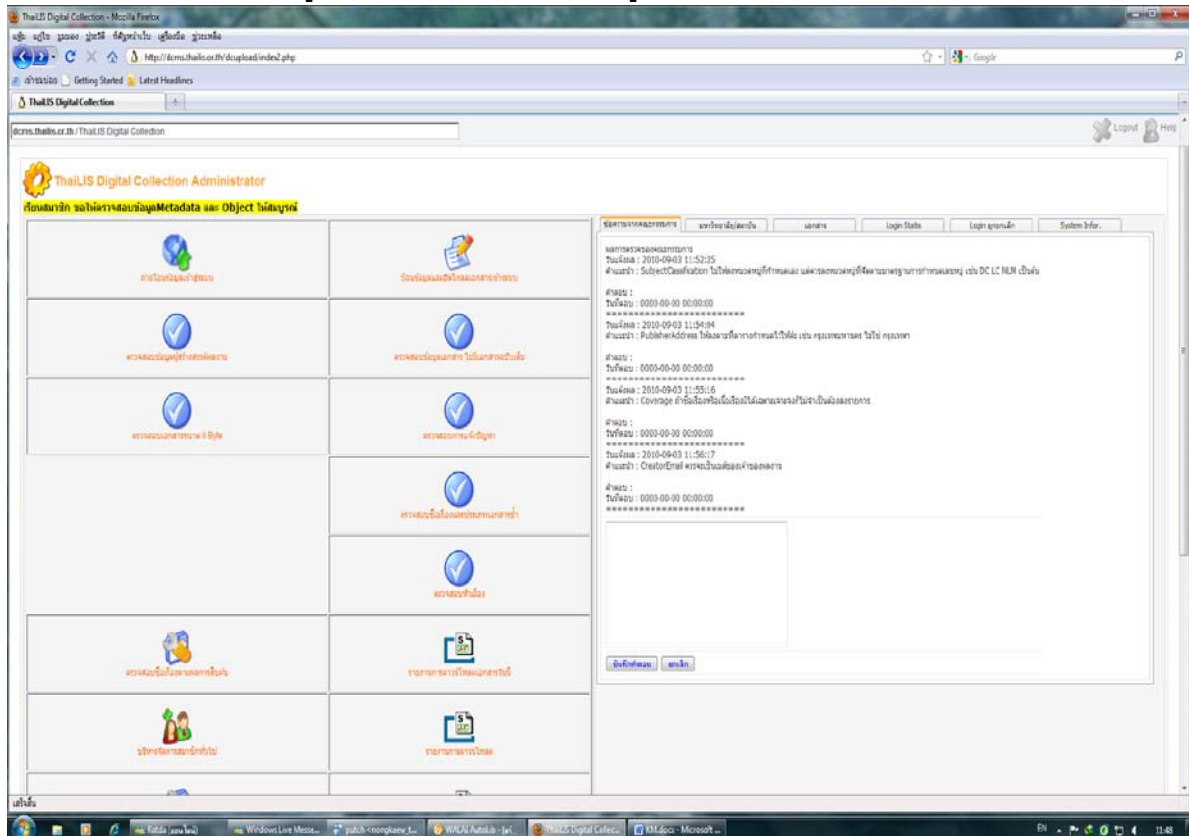

4. เลือกที่ new

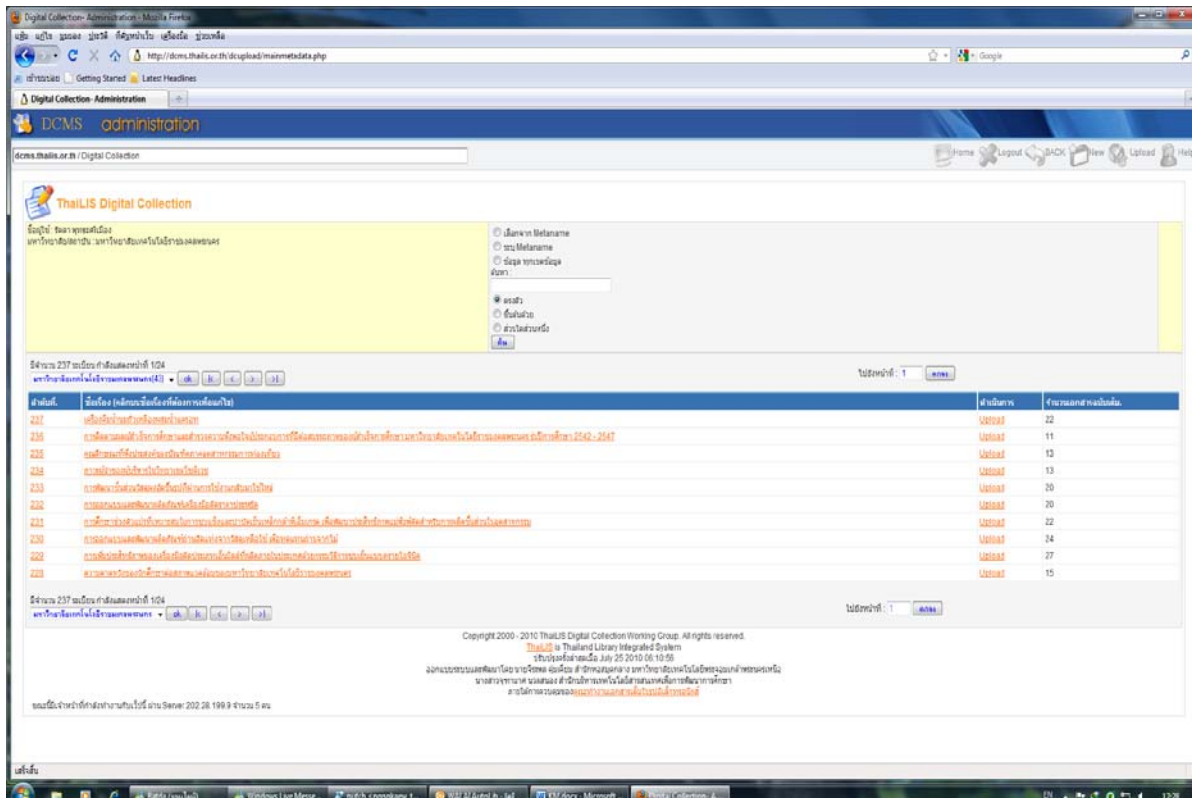

5. กรอกข้อมูลตามรายละเอียด (ดูตัวอย่างที่ขั้นตอนการลงรายการ) เสร็จเรียบร้อยแล้ว กด save ด้านล่างสุด

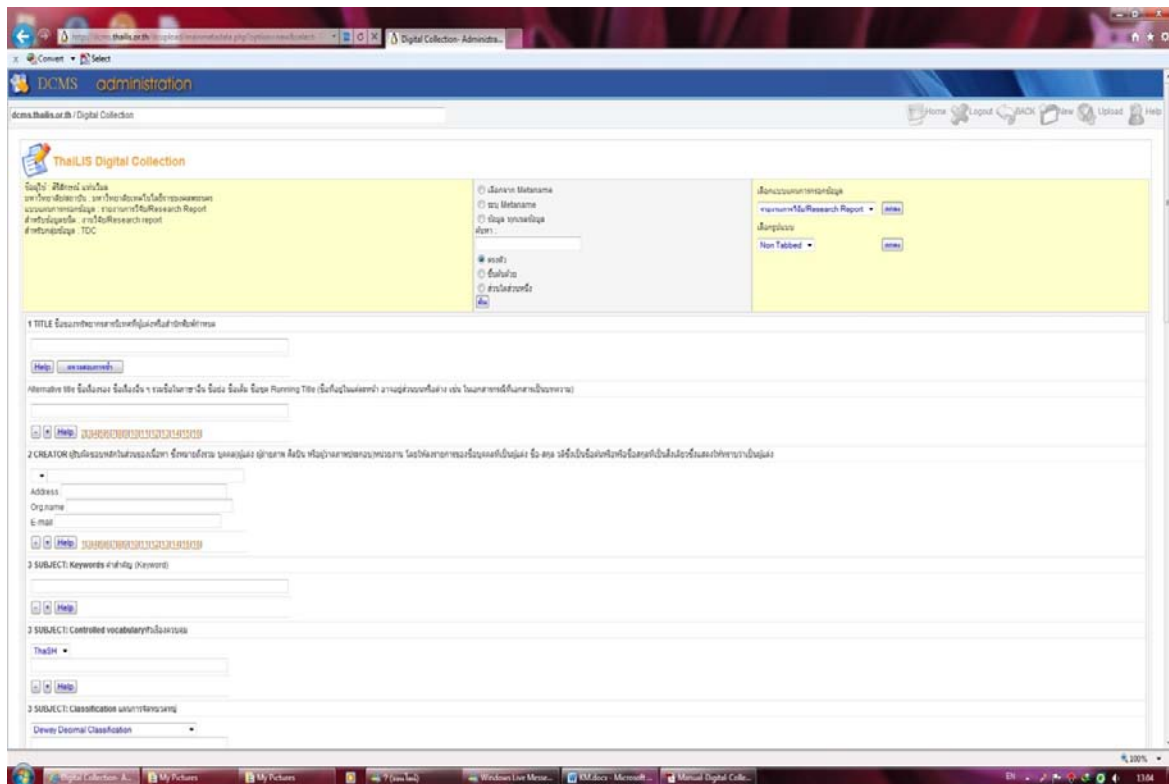

6. จะพบกับชื่อเรื่อง ให้กด upload จะมาที่หน้าต่างใหม่ กด Browse เพื่อ upload เนื้อหาโดยเลือกที่ไฟล์ย่อยตามลำดับ และกด upload ไฟล์ที่ upload เสร็จแล้วจะแสดงชื่อไฟล์ มาที่หน้าต่างใหม่ เมื่อ upload เสร็จแล้ว กดปุ่ม upload object เรียบร้อย และกดปุ่ม upload จะพบไฟล์หน้าที่เรา upload และหากคลิกที่ชื่อเรื่องจะสามารถแก้ไขเมนูต่างๆได้

ขั้นตอนการลงรายการ digital collection

สรุป รายละเอียด Digital Collection

ถ้าเนื้อหาเป็นภาษาไทย ควรใส่รายละเอียดตาม Element ด้วยภาษาไทย

Element	Data	ตัวอย่าง
Title	Title	Title
TitleAlternative	เนื้อหาภาษาไทย พิมพ์ชื่อเรื่องภาษาไทย ชื่อภาษาอังกฤษควรเป็นอักษรพิมพ์ใหญ่สำหรับอักษรตัวแรก และชื่อเฉพาะ	เครื่องดื่มนมถั่วเหลืองผสมแครอท Soy milk product mixed with carrot juice
Creator	Creator	Creator
CreatorOrgname	ชื่อผู้แต่ง ไม่ต้องมีคำนำหน้ายศ ศศ. รศ. ดร. ให้ใส่หน่วยงานหลักตามด้วย(เว้นวรรค) และตามด้วยหน่วยงานรอง	สุรีย์ แก้วเที่ยง มหาวิทยาลัยเทคโนโลยีราชมงคลพระนคร, คณะเทคโนโลยี ศทกรรบทศาสตร์
CreatorEmail	ใส่ Email ของผู้แต่ง มีควใส่ ถ้าไม่มีไม่ต้องใส่	suree.j@rmu.ac.th
CreatorAddress	ไม่ต้องลง	
Subject	Subject	Subject
SubjectControl	ใส่ Subject ใดๆ จะเป็นคำสำคัญ (keyword) ThaSH-ใช้ลงหัวเรื่องโดยใช้หนังสือหัวเรื่องของคณะทำงานกลุ่มวิเคราะห์ทรัพยากร สารสนเทศห้องสมุด สถาบันอุดมศึกษา Others-ใช้ตามหัวเรื่องของหน่วยงานอื่นๆ	นมถั่วเหลือง แก้วเที่ยง แครอท นม(อาหาร) เครื่องดื่ม
SubjectClassification	ใส่รายการการเฉพาะเลขหมู่ ไม่ต้องลงเลขผู้แต่ง	663.64

รายละเอียด Digital Collection

ถ้าเนื้อหาเป็นภาษาไทย ควรใส่รายละเอียดตาม Element ด้วยภาษาไทย

Element	Data	ตัวอย่าง
DescriptionAbstract	ไม่ต้องใส่ เนื่องจาก สกอเปิดเป็นทางเลือก ว่าใส่หรือไม่ก็ได้ แต่ที่ใส่ไปแล้ว ก็ไม่เป็นไร	
Publisher	Publisher	Publisher
PublisherAddress	1.เนื้อหาภาษาไทย ลงข้อมูลภาษาไทย ลงชื่อหน่วยงานที่จัดทำเป็นดิจิทัล 2. ลงชื่อหน่วยงานใหญ่ (เว้นวรรค)ตามด้วยหน่วยงานย่อย	มหาวิทยาลัยเทคโนโลยีราชมงคลพระนคร, สำนักวิทยบริการและ เทคโนโลยีสารสนเทศ
PublisherEmail	ชื่อจังหวัดเต็ม ลง e-mail ของหน่วยงานที่จัดทำเป็นดิจิทัล	กรุงเทพฯทนาย acti@rmu.ac.th
Contributor	Contributor	Contributor
ContributorRole	1. ใส่ชื่ออาจารย์ที่ปรึกษา ไม่ต้องมียศ ศ. รศ. ดร. - ใส่บทบาทในช่อง ContributorRole 2. ถ้ามีทุน พิมพ์ Element และให้ลงชื่อผู้ให้ทุน	อมรรักษ์ เจริญชัย อาจารย์ที่ปรึกษา มหาวิทยาลัยเทคโนโลยีราชมงคลพระนคร สนับสนุนทุน
Date	Date	Date
DateCreated	3. ถ้าไม่มีอาจารย์ที่ปรึกษา ใส่ชื่อประธานคณะกรรมการ และในช่องบทบาท ใส่ ประธานกรรมการ ใส่เลขปี พ.ศ. ถ้าไม่ปรากฏปีที่ผลิต ให้ 0000	2552
DateIssued, DateModified	ไม่ต้องใส่ ระบบจะใส่ให้เอง	
Type	Type	Type
	เลือกจากที่ระบบกำหนดไว้ให้ ไม่ต้องพิมพ์ใหม่	วิทยานิพนธ์/Thesis

รายละเอียด Digital Collection

*ถ้าเนื้อหาเป็นภาษาไทย ควรใส่รายละเอียดตาม Element ด้วยภาษาไทย

Element	Data	ตัวอย่าง
Format	Format	Format
	เลือกเป็น application/pdf เท่านั้น	application/pdf
Identifier	Identifier	Identifier
IdentifierURL	Copy link (url) จากคลังปัญญามหาวิทยาลัยมาใส่	http://repository.rmutp.ac.th/handle/123456789/629
Source	Source	Source
SourceCallNumber	ถ้าหน่วยงานเก็บต้นฉบับ ใส่เลขเรียกหนังสือ ถ้าไม่มีเก็บ ไม่ต้องใส่	663.64 8867ค
Language	Language	Language
Language	เนื้อหาภาษาไทยเลือก tha	tha
Coverage	Coverage	Coverage
	ถ้าเป็นเนื้อหาทั่วไป ไม่ต้องใส่	
Coverage.Spatial	ใช้สำหรับทรัพยากรที่มีขอบเขตเนื้อหาเกี่ยวกับชื่อทางภูมิศาสตร์ ใส่งั่ง ไทย และชื่อจังหวัด โดยแยกใส่คนละ Element	ไทย อำนาจเจริญ ไทย (ภาคใต้)
Right	Right	Right
Right	-ใส่ชื่อมหาวิทยาลัย -ระบบจะขึ้น copyrights ให้อัตโนมัติ	มหาวิทยาลัยเทคโนโลยีราชมงคลพระนคร
RightsAccess	ลงรายการข้อความการเข้าถึง	สามารถเข้าถึงได้เฉพาะสมาชิกในกลุ่ม ThaiLIS

กรณี เป็น วิทยานิพนธ์ต้องเพิ่มข้อมูล ดังนี้ (แต่ถ้าเป็นงานวิจัย,บทความ,หนังสือหายาก ไม่ต้องใส่)

Element	Data	ตัวอย่าง
Thesis	Thesis	Thesis
DegreeName	ใส่ชื่อเต็มปริญญา	ศิลปกรรมศาสตรมหาบัณฑิต
Level	ระดับปริญญา	ปริญญาโท
Discipline	สาขาวิชา	ศิลปกรรมศาสตร์
Grantor	มหาวิทยาลัยผู้ประสาทปริญญา	มหาวิทยาลัยเทคโนโลยีราชมงคลพระนคร

ข้อควรระวัง

- การ save ไฟล์เพื่อ Upload เข้าระบบ TDC ให้ทำการรวมไฟล์ก่อนแล้ว save เป็นชื่อภาษาอังกฤษตัวพิมพ์เล็ก ดังนี้ (ของเก่าไม่ต้องแก้ไข)

ชื่อไฟล์	ไฟล์ที่รวม
01title-illustrations	ปกนอก-ปกใน-ใบอนุญาตวิทยานิพนธ์-บทคัดย่อ-abstract-กิตติกรรมประกาศ-สารบัญ-สารบัญภาพ-สารบัญตาราง
02chapter1	บทที่ 1
03chapter2	บทที่ 2
04chapter3	บทที่ 3
05chapter4	บทที่ 4
06chapter5	บทที่ 5
07chapter6	บทที่ 6
08references-biography	บรรณานุกรม-เอกสารอ้างอิง-ภาคผนวก ก,ข,ค,ง,จ,ฉ-ประวัติการทำงาน

ภาพการแลกเปลี่ยนเรียนรู้ เรื่อง การป้อนข้อมูลและอัปโหลดเอกสารเข้าระบบ
Thai Digital Collection





