

คู่มือกำหนดสิทธิ์งานระบบการยืมต่อทรัพยากรห้องสมุดแบบออนไลน์ (OPAC) ด้วยตนเอง

คู่มือสำหรับผู้ใช้งาน

1. สามารถเข้าใช้งานได้ผ่านทางเว็บไซต์ห้องสมุด <http://lib.arit.rmutp.ac.th/>

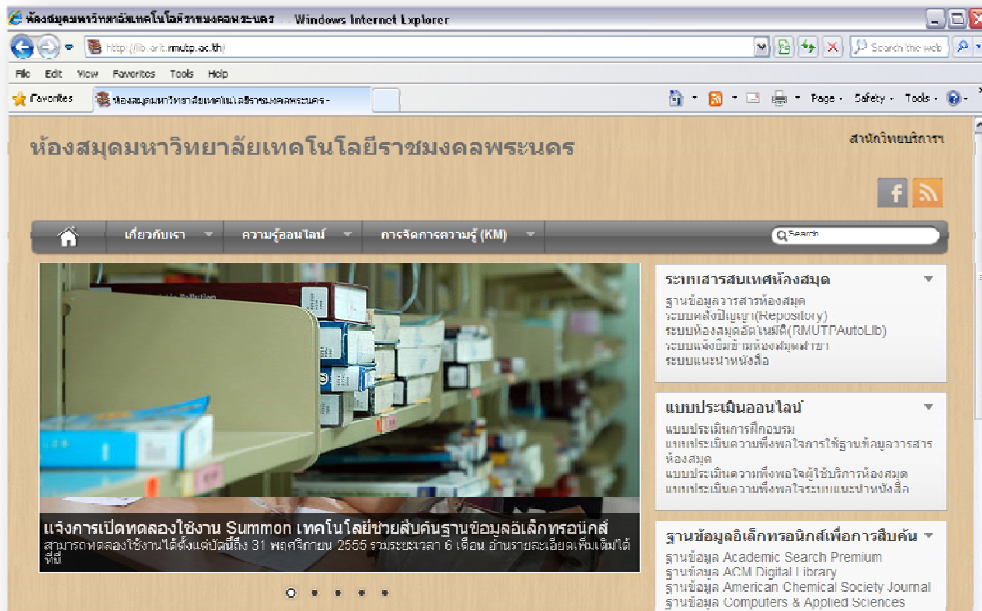

2. เลือกแท็บเมนู (ด้านขวา) “ระบบสารสนเทศห้องสมุด” → ระบบห้องสมุดอัตโนมัติ (RMUT AutoLib)

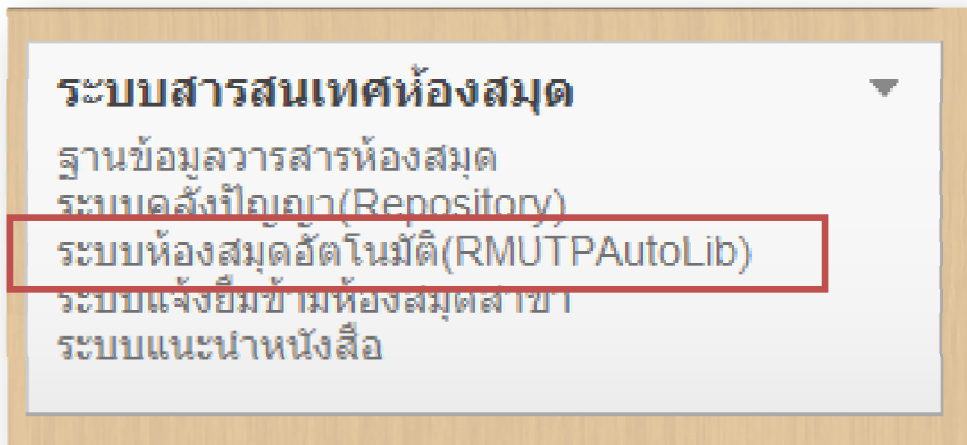

- หรือเข้าใช้ผ่านทางเว็บไซต์ระบบห้องสมุดอัตโนมัติ <http://library.rmutp.ac.th/lib/>
คลิกเลือกบริการสมาชิก

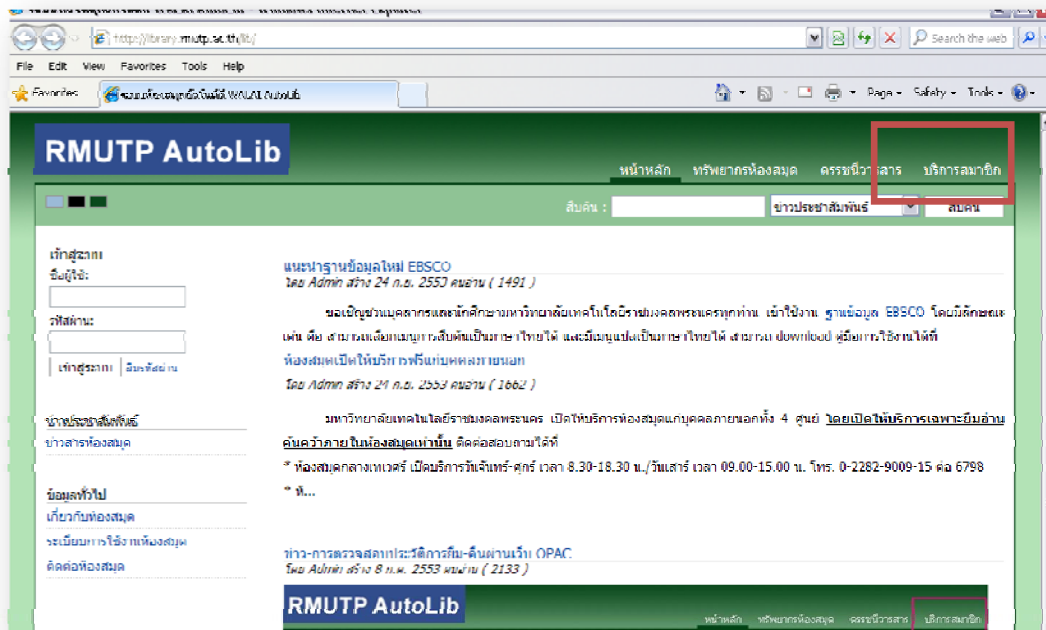

- เมื่อเข้าสู่หน้าบริการสมาชิก ผู้ใช้บริการต้องกรอกข้อมูลเพื่อเข้าสู่ระบบ ดังนี้

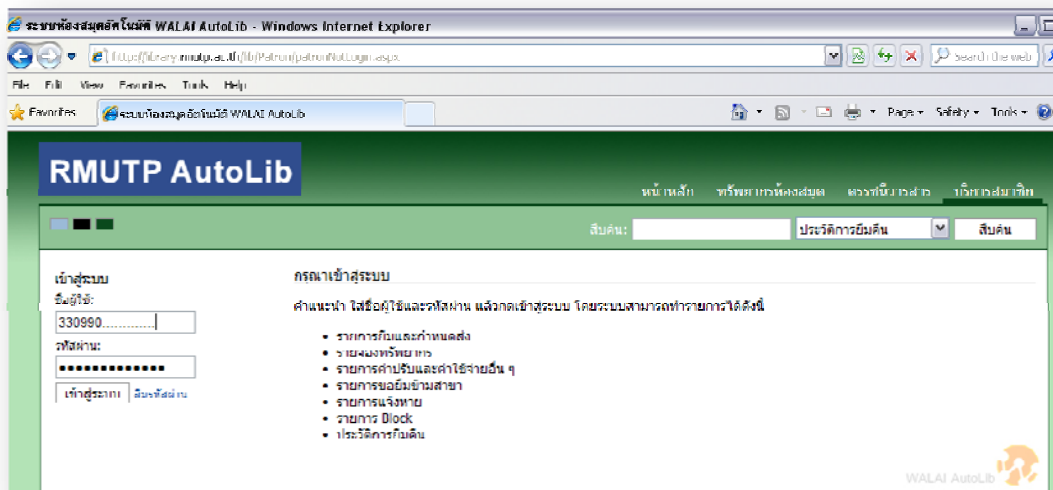

- | | | |
|-------------------------|------------|--------------------------|
| 4.1 นักศึกษา | ชื่อผู้ใช้ | : กรอกรหัสนักศึกษา |
| | รหัสผ่าน | : กรอกรหัสนักศึกษา |
| 4.2 อาจารย์,เจ้าหน้าที่ | ชื่อผู้ใช้ | : กรอกหมายเลขบัตรประชาชน |
| | รหัสผ่าน | : กรอกหมายเลขบัตรประชาชน |

คู่มือสำหรับผู้ดูแลระบบ (Admin)

1. เข้าสู่โปรแกรมระบบห้องสมุดอัตโนมัติ Walai AutoLIB → กรอกรหัสชื่อผู้ใช้ และรหัสผ่าน

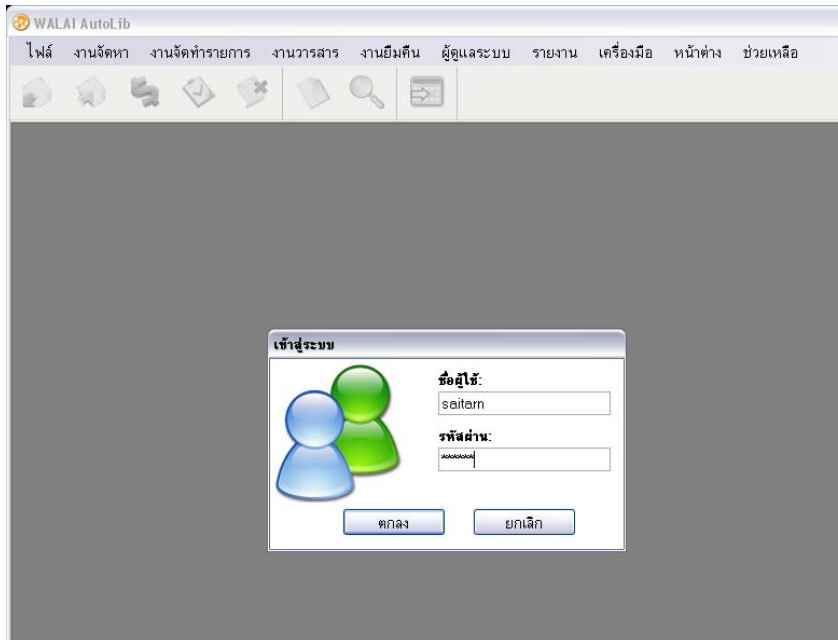

2. ผู้ดูแลระบบจะเป็นผู้กำหนดรหัสผ่านเข้าระบบและยืนยันรหัสผ่าน ผู้ใช้บริการจึงจะสามารถทำการเข้าระบบ OPAC ได้

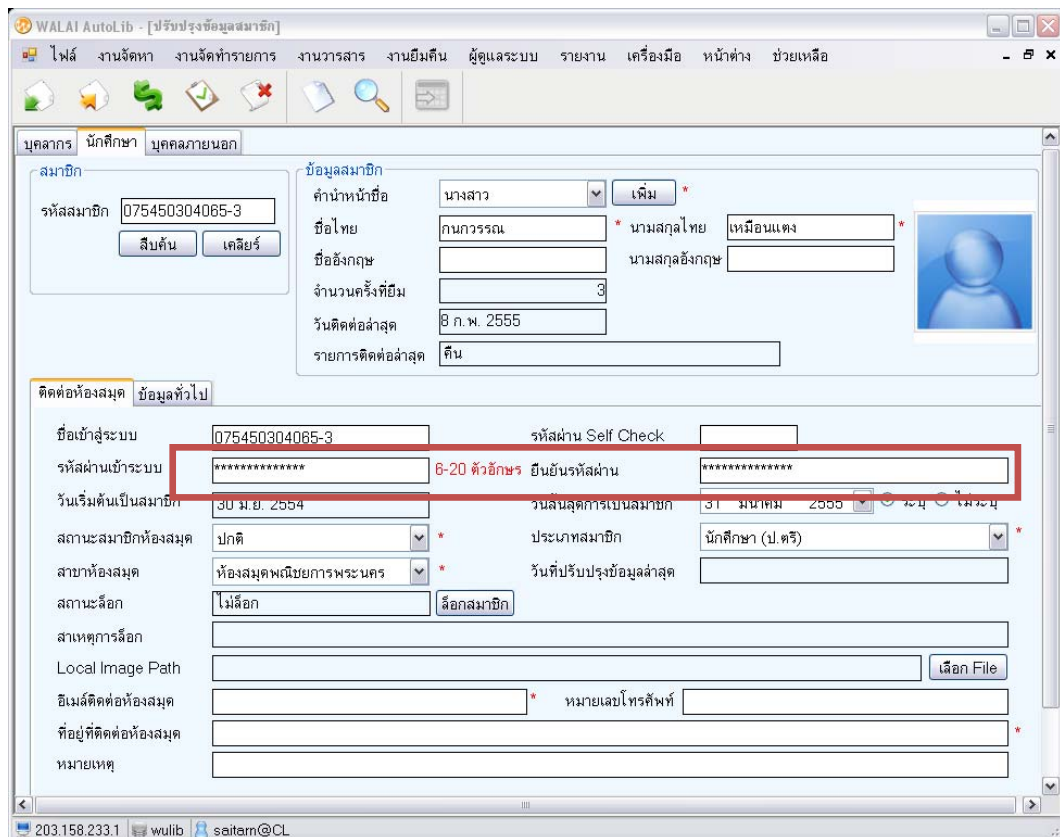

3. ผู้ดูแลระบบ กำหนดจำนวนการยืมต่อสูงสุดจากเมนู

ผู้ดูแลระบบ → งานบริการยืมคืน → นโยบายยืมคืน → ยืมต่อสูงสุด 2 ครั้ง

WALAI AutoLib - [งานบริการยืมคืน]

ผู้ดูแลระบบ

งานบริการยืมคืน

ลำดับ	สาขา	ประเภทสมาชิก	ประเภททรัพยากร	จำนวนวันที่ยืม	ยืมได้สูงสุด	ยืมต่อสูงสุด	ยืมได้สูงสุด	จำนวนวันเกินกำหนดส่งสูงสุด
<input type="checkbox"/>	1	BCL	ข้าราชการ	โครงการวิจัย	7	5	2	5
<input type="checkbox"/>	2	BCL	ข้าราชการ	งานวิจัย	7	5	2	5
<input type="checkbox"/>	3	BCL	ข้าราชการ	นวนิยายเรื่องสั้น	7	5	2	5
<input type="checkbox"/>	4	BCL	ข้าราชการ	แผนงานพิเศษ	7	5	2	5
<input type="checkbox"/>	5	BCL	ข้าราชการ	สื่อโสตฯ/สื่ออิเล็กทรอนิกส์	7	5	2	5
<input type="checkbox"/>	6	BCL	ข้าราชการ	หนังสือทั่วไป	7	5	2	5
<input type="checkbox"/>	7	BCL	นักศึกษา (ป.ตรี Int...	โครงการวิจัย	7	5	2	5
<input type="checkbox"/>	8	BCL	นักศึกษา (ป.ตรี Int...	งานวิจัย	7	5	2	5
<input type="checkbox"/>	9	BCL	นักศึกษา (ป.ตรี Int...	นวนิยายเรื่องสั้น	7	5	2	5
<input type="checkbox"/>	10	BCL	นักศึกษา (ป.ตรี Int...	แผนงานพิเศษ	7	5	2	5
<input type="checkbox"/>	11	BCL	นักศึกษา (ป.ตรี Int...	สื่อโสตฯ/สื่ออิเล็กทรอนิกส์	7	5	2	5
<input type="checkbox"/>	12	BCL	นักศึกษา (ป.ตรี Int...	หนังสือทั่วไป	7	5	2	5
<input type="checkbox"/>	13	BCL	นักศึกษา (ป.ตรี)	โครงการวิจัย	7	5	2	5

แจ้ง แก้ไข เลือกทั้งหมด ลบ

แก้ไขกำหนดคืนตามประเภท
